

**BIST30..** Tarifeler, ekonomik durgunluk ve enflasyon söylemlerinin arttığı ABD’de bugünün manşetinde çekirdek PCE ile kişisel gelir ve harcamalar verileri bulunuyor. İçeride bayram öncesi son işlem gününde risk iştahı düşük seyrediyor.100g. ve 200g. ağırlıklı ort. keşim noktası olan 10.900 seviyesi önemli direnç bölgesi olarak kullanılabilir. Bayram sonrası beklenen yoğun veri takvimi yön arayışında etkili olabilir.

**Gün içinde 10.350-10.300 destek seviyeleri, 10.410-10.500 direnç seviyeleri olarak kullanılabilir.**

**XU030 (Günlük, TL)**

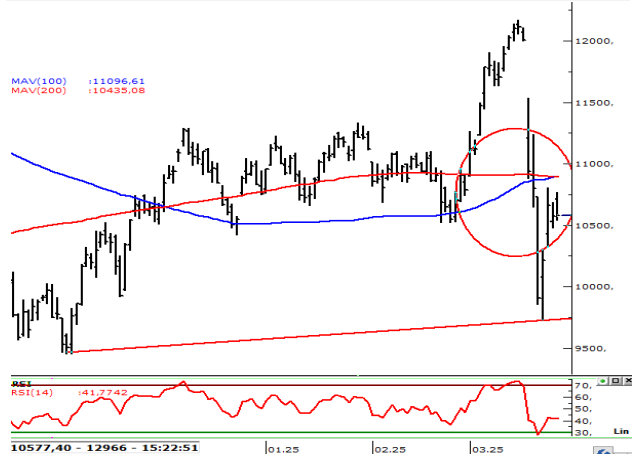

Kaynak : Matriks, Garanti BBVA Yatırım

**XU030 Nisan vade (Günlük, TL)**

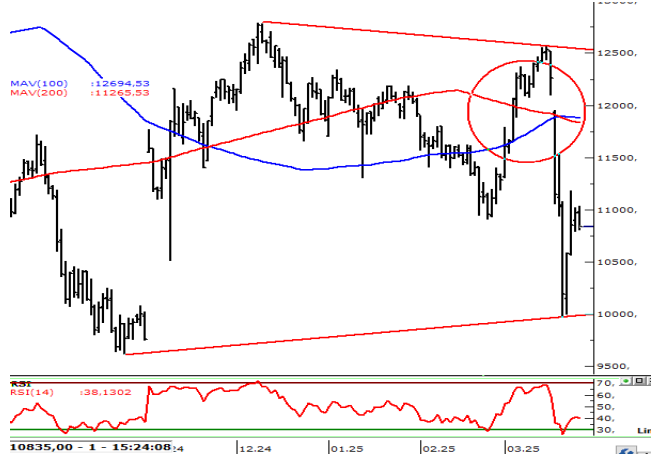

Kaynak : Matriks, Garanti BBVA Yatırım

**BIST100 USDTRY GÖSTERGE TAHVİL 5Y CDS**

Son Değer	9480	38,0000	48,91	319
Bu Ay Değişim	-1,84%	4,22%	28,04%	24,61%
Bu Yıl Değişim	-3,56%	7,41%	20,59%	21,29%

**ABD\$'nın GOÜ Para Birimlerine Karşı Performansı**

MACAR FORINTI	THAİBAHT	RUMENLEYİ	CEK KORUNASI	POLONYA ZLOTY	TURK LIRASI
0,55%	0,44%	0,21%	0,20%	0,17%	0,14%
KORE WONU	TAYVAN DOLARI	SINGAPUR DOLARI	SİLİ PESOSU	FİLİPİN PEZOSU	HONG KONG DOLARI
0,10%	0,10%	0,09%	0,07%	0,04%	0,03%
MEKSİKA PESOSU	MALEZYA RİNGGİT	CİNYUANI	ARJANTİN PESOSU	BULGAR LEVİ	KOLOMBİYA PEZOSU
0,02%	0,01%	0,00%	-0,03%	-0,03%	-0,07%
BREZİLYA REALİ	ENDONEZYA RUPİSİ	HİNDİSTAN RUPİSİ	RUS RUBLESİ	G. AFRIKA RANDI	PERU SOLU
-0,08%	-0,18%	-0,24%	-0,56%	-0,65%	-1,10%

Kaynak : Matriks, Garanti BBVA Yatırım

**Hisse Bazında Para Giriş ve Çıkışları (TL)**

BIMAS	YKBK	TCELL	POLHO	ASTOR
24.634.260	11.076.030	8.946.913	7.141.392	6.948.123
VAKBN	HALKB	GARAN	TAVHL	TUPRS
- 21.698.040	- 22.396.160	- 24.853.630	- 27.170.310	- 34.988.840

**Hisselerin BİST100 Endeksine Etkisi (Puan)**

TUPRS	SASA	CANTE	CİMSA	PASEU
4,62	1,43	1,01	0,91	0,89
AKBNK	MGROS	GARAN	THYAO	BIMAS
- 3,85	- 4,26	- 4,54	- 7,93	- 10,02

**BİST100 - En çok Düşen ve Yükselen Hisseler**

CANTE	PASEU	ALTNY	MAGEN	SDTTR
5,1%	3,0%	2,8%	2,2%	1,4%
TSKB	AGROT	ANHYT	REEDR	VAKBN
-4,1%	-4,1%	-4,3%	-4,6%	-4,6%

Kaynak : Matriks, Garanti BBVA Yatırım

**Günlük Strateji Fikirlerinde Öne Çıkan Hisse**

**OTKAR (Gün,TL)**

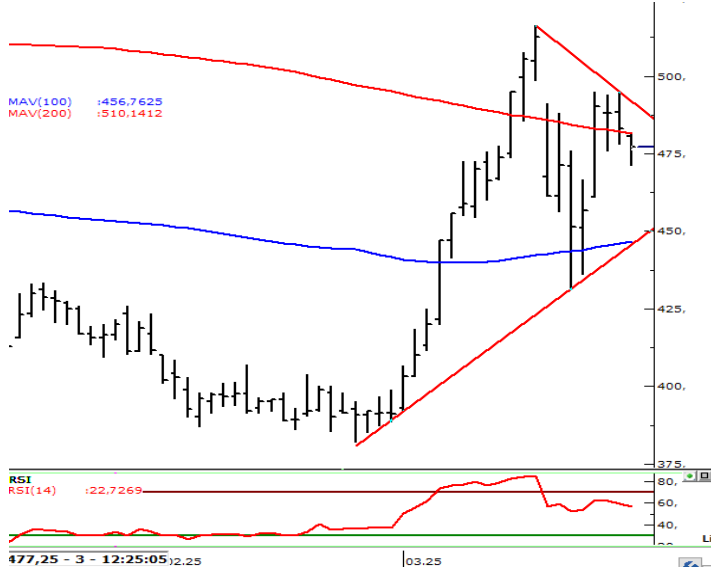

**Destek : 476,75-475,25**

**Direnç : 480,25-481,25**

NET SATISLAR 12:28:41-12:33:41		
Kurum	MALİYET	Net Lot
YAPI KREDİ YAT.	478,70	-295
AHLATCI YATIRIM M	479,00	-200
YATIRIM-FINANSMA	479,00	-100
OYAK YATIRIM	479,03	-100
TEB YATIRIM	479,25	-50
DENİZ YATIRIM	479,00	-10
BULLS YATIRIM ME	478,97	-9
TRIVE	479,25	-2

NET ALISLAR 12:28:41-12:33:41		
Kurum	MALİYET	Net Lot
BANK-OF-AMERICA Y	478,85	359
AK YATIRIM	478,96	260
IS YATIRIM	479,07	73
HALK YATIRIM	479,01	31
COLENDI MENKUL	478,50	29
MARBAS MENKUL	479,00	10
A1 CAPITAL MENKU	479,25	3
VAKIF YAT.	479,25	1

24-12 Bilanço Verileri					
F/K	.	FD Adet	32.812.049	NakitNetTem.	
PD/DD	7,01	FDO oran	% 27,17	Tem.Verimliliği	0,00
DefterDeğeri	68,24	P.Değeri	57.390.000.000	ÖzSermaye	8.188.236.000
Beta 100	0,84	Net Kar	-3.104.429.000	Sermaye	120.000.000
FD/FAVÖK	0,00	PD/EFK	0,00	Ihracat %	64,16

Kaynak : Matriks, Garanti BBVA Yatırım

**Özgür Yurtdaşseven**  
Direktör

[OYurtdasseven@garantibbva.com.tr](mailto:OYurtdasseven@garantibbva.com.tr)

**Haluk Acar**  
Yönetici

[HAcar@garantibbva.com.tr](mailto:HAcar@garantibbva.com.tr)

**Arif Emre Mursaloğlu**  
Yönetmen

[ArifMu@garantibbva.com.tr](mailto:ArifMu@garantibbva.com.tr)

**YASAL UYARILAR** Bu rapordaki veri ve grafikler güvenilirliğine inandığımız sağlam kaynaklardan derlenmiş olup, yapılan yorumlar sadece GARANTİ YATIRIM MENKUL KIYMETLER A.Ş.'nin görüşünü yansıtmaktadır. Türkiye Garanti Bankası BBVA A.Ş.'nin bu rapordaki veri ve içeriğe ilişkin herhangi bir sorumluluğu bulunmamaktadır. Bu bilgiler ışığında yapılan ve yapılacak olan ileriye dönük yatırımların sonuçlarından Şirketimiz ve Türkiye Garanti Bankası BBVA A.Ş. hiçbir şekilde sorumlu tutulamaz. Ayrıca, Garanti Yatırım Menkul Kıymetler A.Ş.'nin yazılı izni olmadıkça bu raporların içeriği kısmen ya da tamamen üçüncü kişilerce hiçbir şekilde ve ortamda yayınlanamaz, iktisap edilemez, alıntı yapılamaz, kullanılamaz. Rapor gönderilen kişiye özel ve münhasırdır. İlave olarak, bu raporun gönderildiği ve yukarıdaki açıklamalarımız doğrultusunda kullanıldığı ülkelerdeki yasal düzenlemelerden kaynaklı tüm talep ve dava haklarımız saklıdır. Sermaye Piyasası Kurulunun "Yatırım Hizmetleri ve Faaliyetleri ile Yan Hizmetlere İlişkin Esaslar Hakkında Tebliğ"i Uyarınca Yayımlanan Uyarı Notu : Burada yer alan yatırım bilgi, yorum ve tavsiyeleri yatırım danışmanlığı kapsamında değildir. Yatırım danışmanlığı hizmeti, yetkili kuruluşlar tarafından kişilerin risk ve getiri tercihleri dikkate alınarak kişiye özel sunulmaktadır. Burada yer alan yorum ve tavsiyeler ise genel niteliktedir. Bu tavsiyeler mali durumunuz ile risk ve getiri tercihlerinize uygun olmayabilir. Bu nedenle, sadece burada yer alan bilgilere dayanarak yatırım kararı verilmesi beklentilerinize uygun sonuçlar doğurmayabilir. Sermaye Piyasası Kurulunun "Yatırım Hizmetleri ve Faaliyetleri ile Yan Hizmetlere İlişkin Esaslar Hakkında Tebliğ"i Uyarınca Yapılacak Uyarı: Size sunduğumuz yatırım bilgi, yorum ve tavsiyeleri yatırım danışmanlığı kapsamında değildir. Bu tavsiyeleri genel nitelikte olup, özel olarak sizin mali durumunuz ile risk ve getiri tercihlerinize uygun olarak hazırlanmadı. Bu nedenle, sadece burada yer alan bilgilere dayanarak yatırım kararı verilmesi beklentilerinize uygun sonuçlar doğurmayabilir